



MUJERES Y EMPLEO

En la Pcia. de Buenos Aires

PARTICIPACIÓN EN EL MERCADO LABORAL

III Trimestre 2019



INACTIVAS

52,4%

de las mujeres bonaerenses están **inactivas**, es decir, no participan en el mercado laboral

De cada **100** mujeres bonaerenses

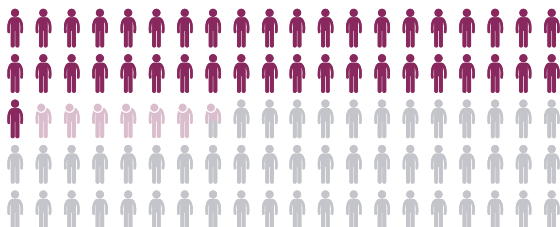

41
OCUPADAS

6
DESOCUPADAS

52
INACTIVAS

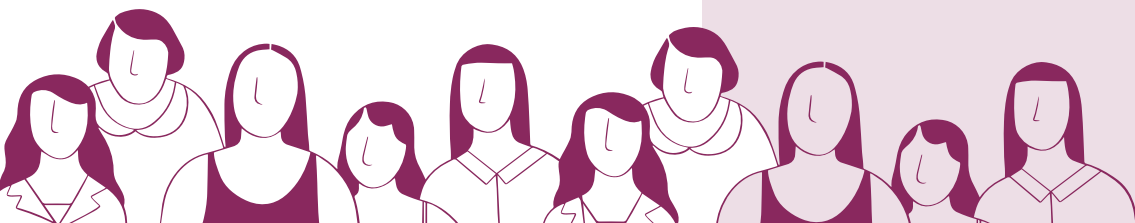
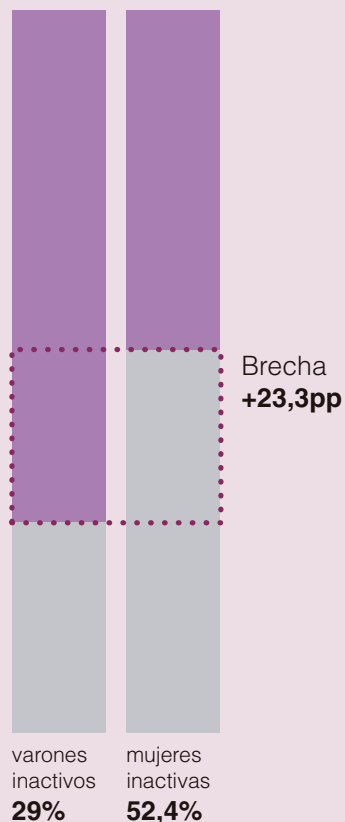

PARTICIP. EN EL MERCADO LABORAL

de la Pcia. de Buenos Aires

IDESBA

MÁS DE UN EMPLEO

III Trimestre 2019



MÁS DE UN EMPLEO

14,5%

de las mujeres tienen **más de un empleo**, mientras que entre los **varones** este porcentaje se reduce al **6,7%**

De cada **100** mujeres bonaerenses



14,5
MÁS DE UN EMPLEO

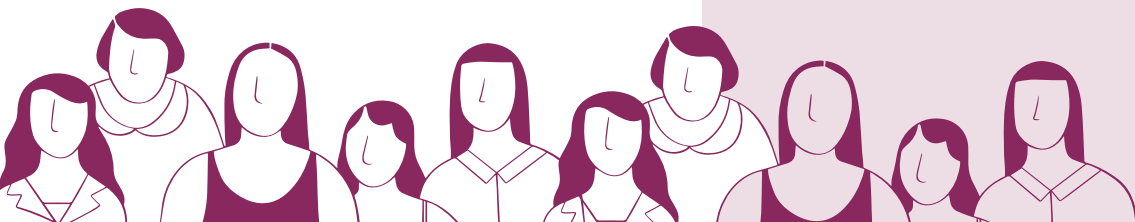
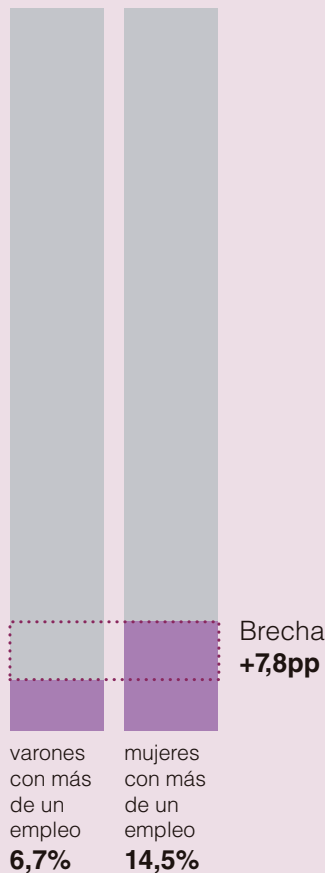

MÁS DE UN EMPLEO

de la Pcia. de Buenos Aires

IDESBA

INTENSIDAD DE LA OCUPACIÓN

III Trimestre 2019



SOBREOCUPADAS

21,4%

de las mujeres ocupadas trabajan más de 40 horas semanales (son sobreocupadas)

De cada **100** mujeres bonaerenses



21,4
SOBREOCUPADAS

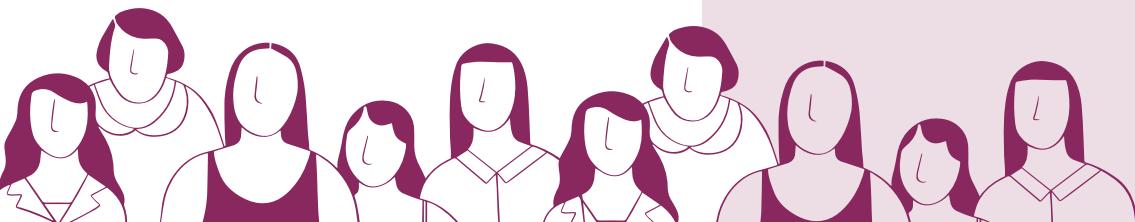
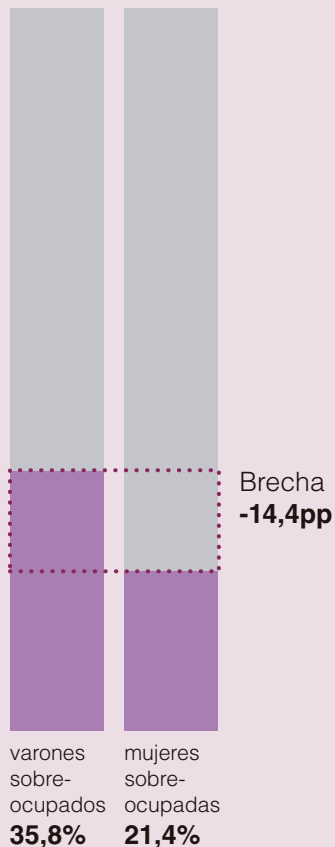

INTENSIDAD DE LA OCUPACIÓN

de la Pcia. de Buenos Aires

CATEGORÍA OCUPACIONAL

III Trimestre 2019

2,3%

de las mujeres bonaerenses ocupadas son patronas, 22 trabajan por cuenta propia, 75 son obreras o empleadas y 1 es trabajadora familiar sin remuneración

De cada **100** mujeres bonaerenses

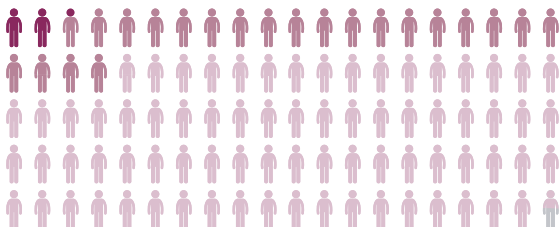

2,3
PATRONAS

21,8
CUENTA
PROPISTAS

75,4
OBRERAS /
EMPLEADAS

0,5
TRABAJADORA
FAMILIAR SIN
REMUNERACIÓN

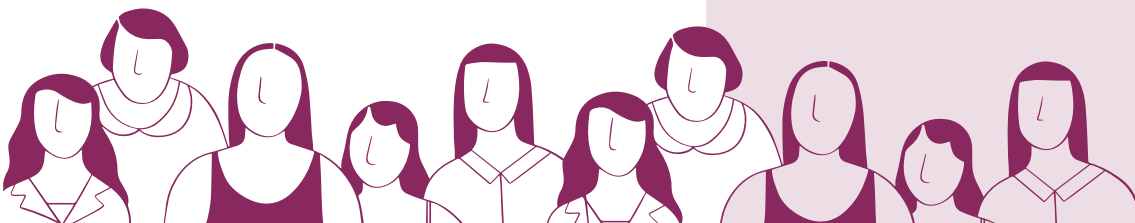
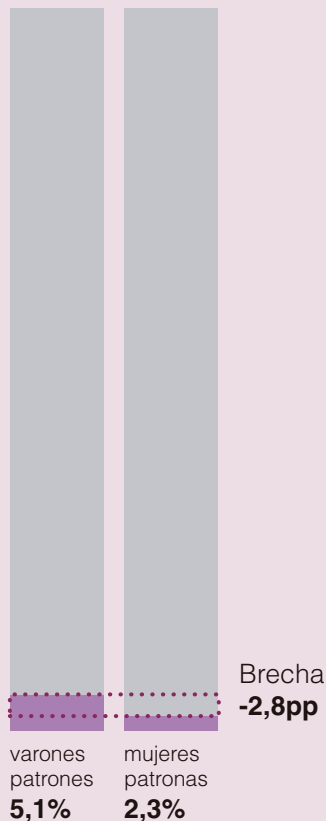

CATEGORÍA OCUPACIONAL

de la Pcia. de Buenos Aires

CALIDAD DEL EMPLEO: TRABAJO NO REGISTRADO



NO REGISTRADAS

37,8%

de las **mujeres bonaerenses con empleo**, no están registradas en la seguridad social.

El empleo no registrado afecta al 37,8% de las mujeres de la PBA. Es decir, los empleadores de casi 38 mujeres cada 100 bonaerenses que trabajan no contribuye a su seguridad social.

Si bien el empleo no registrado también afecta a los varones, para ellos el porcentaje se reduce a 34,6%.

III Trimestre 2019

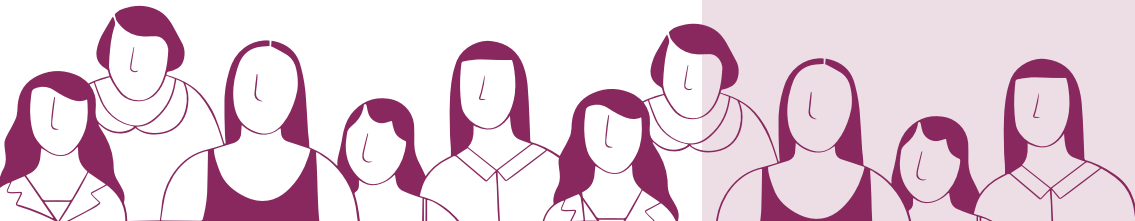
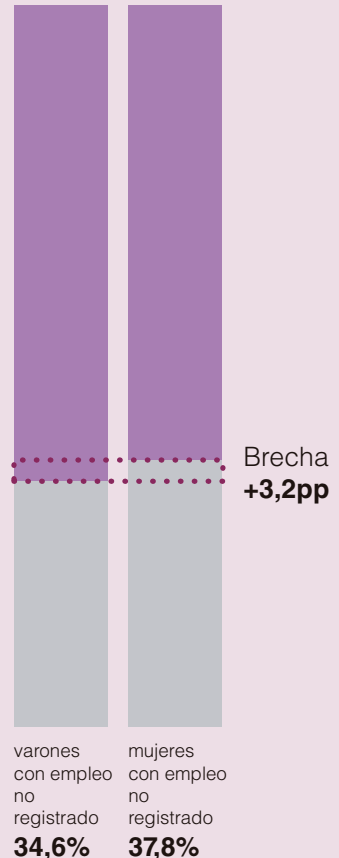

TRABAJO NO REGISTRADO

de la Pcia. de Buenos Aires

IDESBA

SALARIOS

III Trimestre 2019

De cada **100** mujeres bonaerenses con empleo

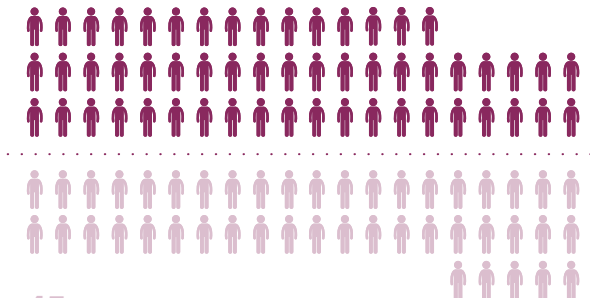

45 tienen un salario más bajo que el SMVM

Si bien el porcentaje de varones que se encuentra por debajo del SMVM también es muy alto (24,2%), es significativamente menor. La desigualdad también se evidencia en el salario promedio. El de las mujeres es de tan sólo \$15.742, mientras que el de los varones es de \$20.733 (un 24,1% superior).

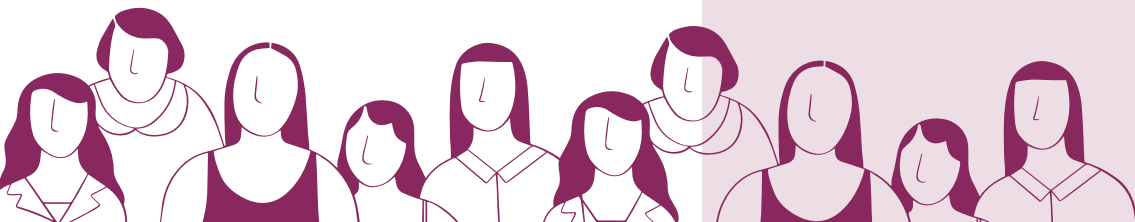
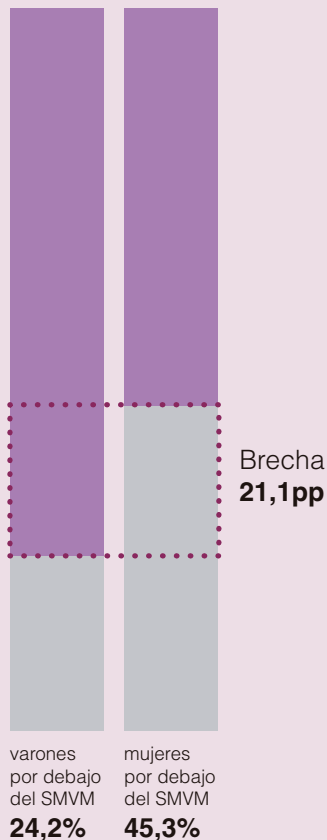

SALARIOS

de la Pcia. de Buenos Aires

DESIGUALDADES QUE SE PROFUNDIZAN

Los problemas de trabajo se agudizan en el estrato de **ingresos bajos**: la tasa de desocupación de estas mujeres bonaerenses alcanza el **26,0%**. La brecha la tasa de desocupación de estas mujeres y las del estrato de ingresos medio es de 16,0pp, y con las de ingresos altos es de 21,0pp.

| | Estrato | | |
|----------------------|---------|-------|------|
| | Bajo | Medio | Alto |
| Tasa de desocupación | 26,0 | 10,0 | 5,1 |
| Tasa de inactividad | 61,8 | 51,8 | 41,8 |

III Trimestre 2019

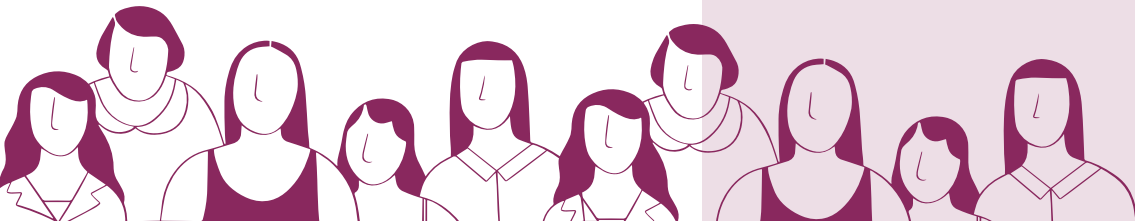
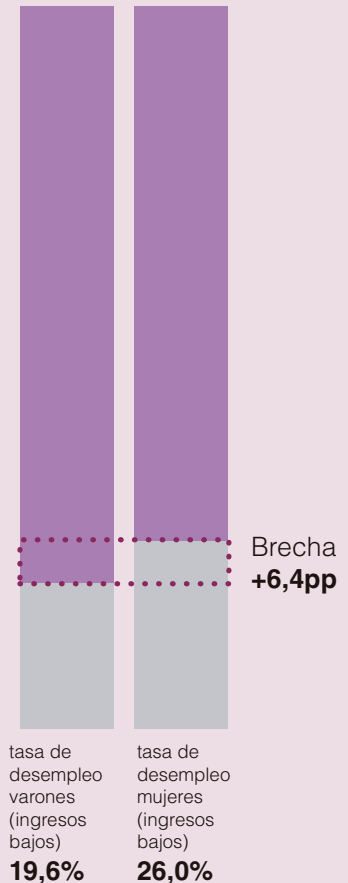

DESEMPLEO Y NIVEL DE INGRESOS

de la Pcia. de Buenos Aires

IDESBA

BRECHAS EN EL MERCADO LABORAL

III Trimestre 2019

■ Varón
■ Mujer

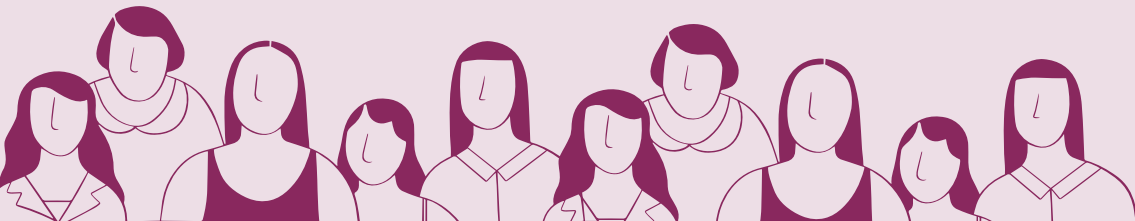
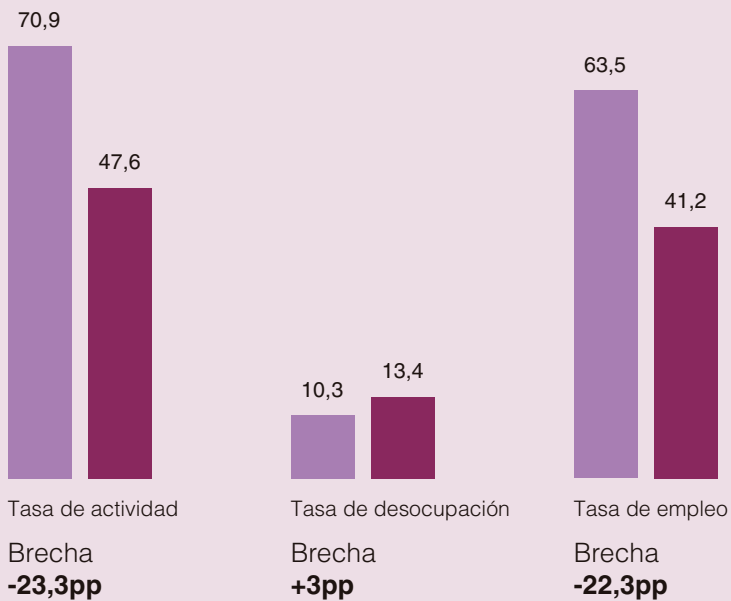

BRECHAS EN EL MERCADO LABORAL

de la Pcia. de Buenos Aires

IDESBA

BRECHAS EN EL MERCADO LABORAL: GRAN LA PLATA

III Trimestre 2019

■ Varón
■ Mujer

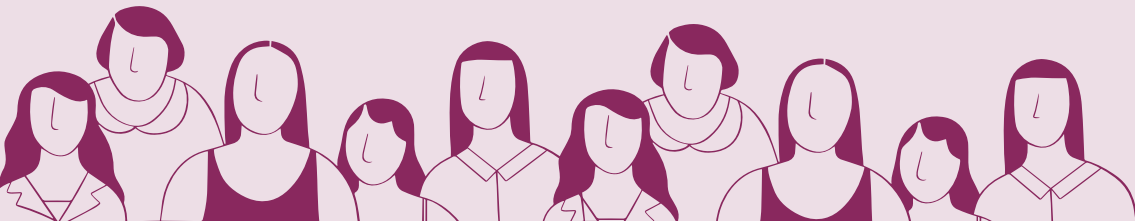
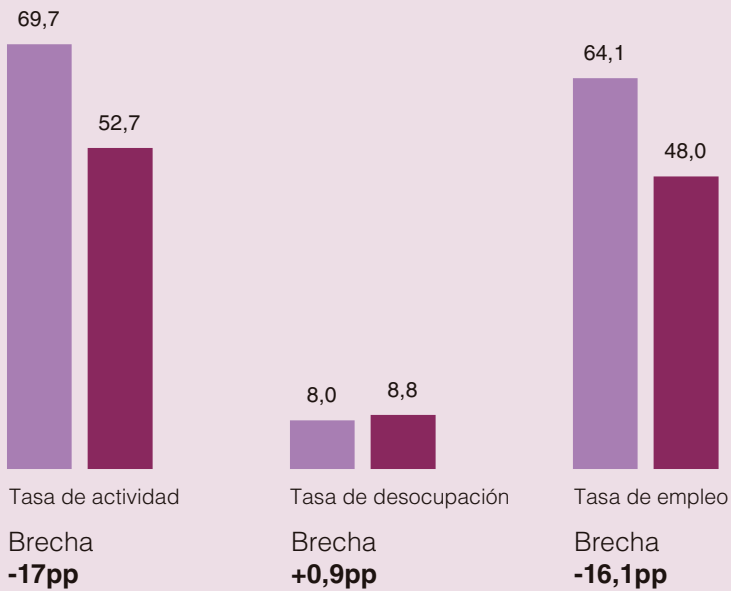

**BRECHAS EN EL MERCADO LABORAL
GRAN LA PLATA**

IDESBA

BRECHAS EN EL MERCADO LABORAL: BAHÍA BLANCA-CERRI

III Trimestre 2019

■ Varón
■ Mujer

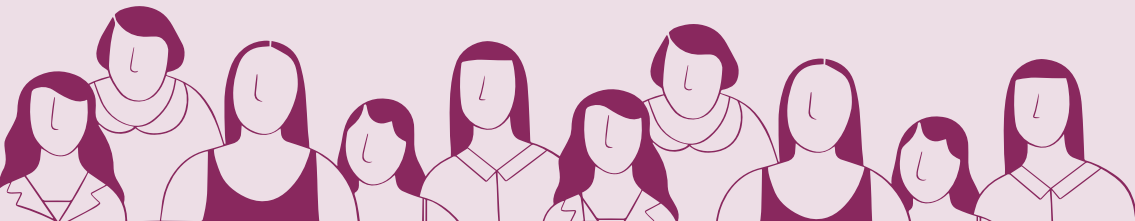
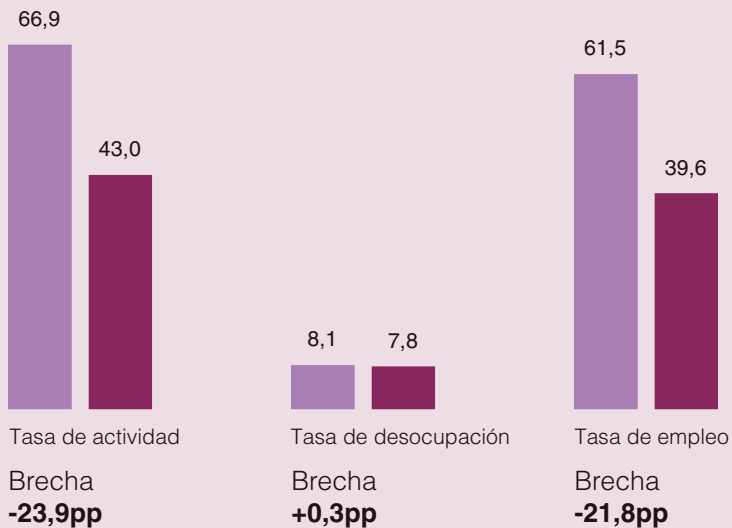

BRECHAS EN EL MERCADO LABORAL: PARTIDOS DE GBA

III Trimestre 2019

■ Varón
■ Mujer

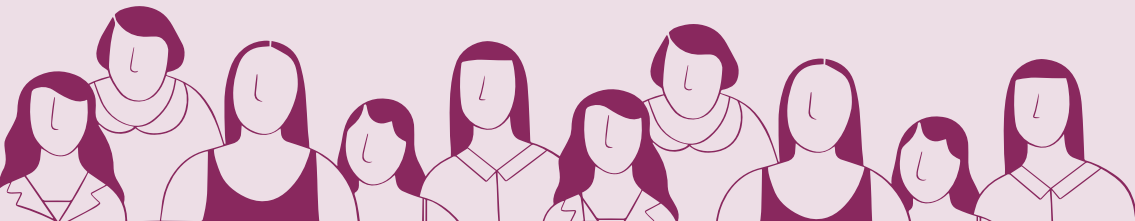
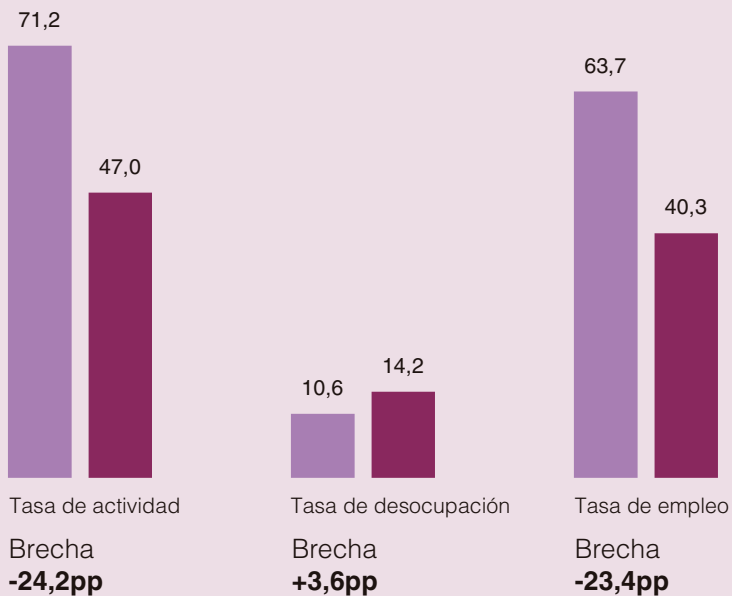

BRECHAS EN EL MERCADO LABORAL: MAR DEL PLATA-BATÁN

III Trimestre 2019

■ Varón
■ Mujer

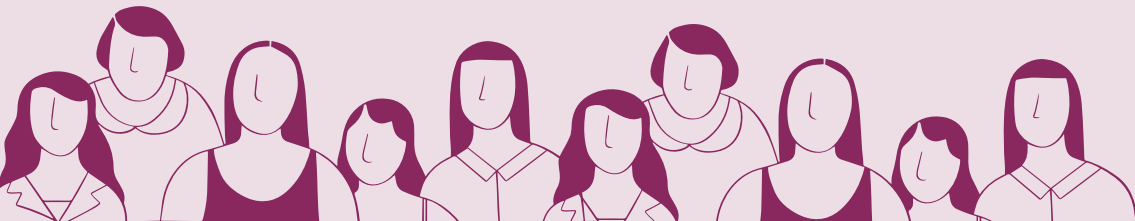
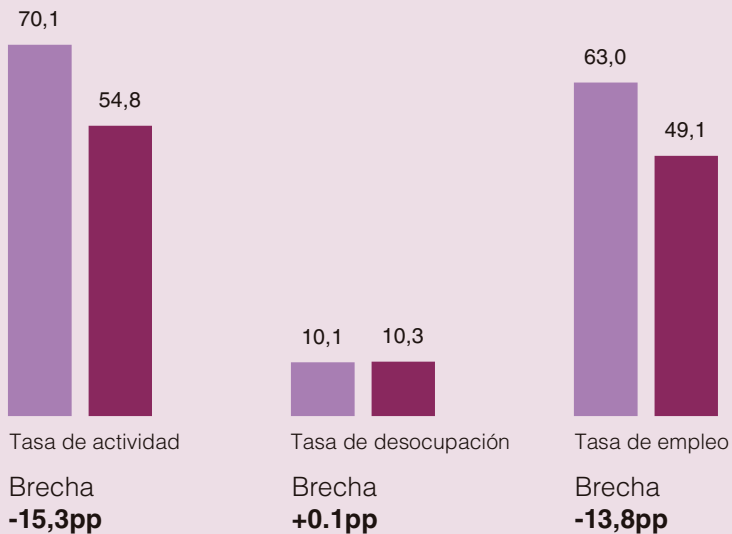

BRECHAS EN EL MERCADO LABORAL: SAN NICOLÁS-VILLA CONSTITUCIÓN

III Trimestre 2019

■ Varón
■ Mujer

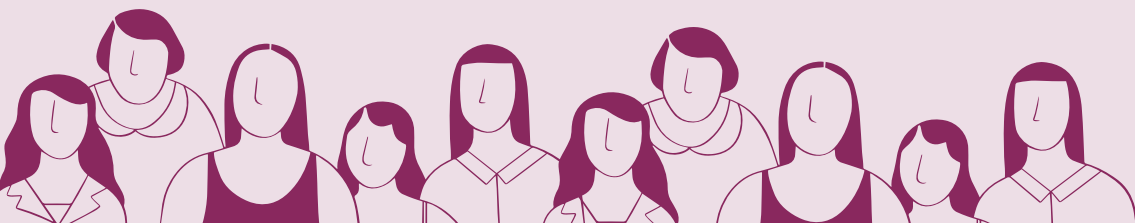
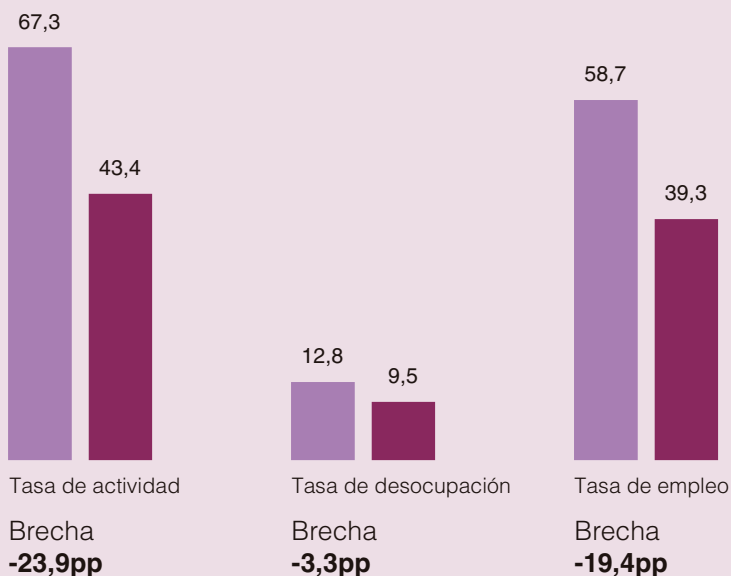

BRECHAS EN EL MERCADO LABORAL
SAN NICOLÁS-VILLA CONSTITUCIÓN

IDESBA



DIRECCIÓN
Silvia Almazán

ÁREA DE ECONOMÍA POLÍTICA
Coordinadora: **Paula Belloni**

OBSERVATORIO DEL TRABAJO
Coordinador: **Gastón Ghioni**

EQUIPO DE INVESTIGACIÓN
Integrantes: **Mariana Fernández Massi, Joaquín Lazarte y Fabiana Guerrero**

DISEÑO Y EDICIÓN
Colaboración de **Julieta Longo**

CONSEJO ASESOR

Roberto Baradel
Secretario General CTA Provincia de Buenos Aires

Raúl Calamante
Secretario General Adjunto CTA Provincia de Buenos Aires

Verónica Bethencourt
Secretaria General Adjunta CTA Provincia de Buenos Aires

María Reigada
Secretaria de Derechos Humanos CTA Provincia de Buenos Aires

Daniel Pérez Guillén
Secretario de Comunicación y Difusión CTA Provincia de Buenos Aires

INSTITUTO PARA EL DESARROLLO ECONÓMICO Y SOCIAL DE BUENOS AIRES - STELLA MALDONADO

Central de Trabajadores de la Argentina (CTA) - Provincia de Buenos Aires

Calle 6 N° 736 e/46 y 47, La Plata, Buenos Aires

Teléfono / Fax: 0221 483-9878

Facebook: **IDESBA Stella Maldonado**

Twitter: **@idesba_cta**

Correo electrónico: **idesba_stellamaldonado@bsas.cta.org.ar**

Página Web: **www.ctabsas.org.ar/idesba**



FUENTE: IDESBA en base a EPH
Tercer Trimestre 2019

MARZO, 2020